LA PRENSA

PRIMERA SECCION: PAGINAS 1 á 4 y 17 á 28

EDICION DE 28 PAGINAS

Oficinas y Administración: Avenida de Mayo 567 y 675

COMPRA Y VENTA DE NEGOCIOS

COMPRA Y VENTA DE NEGOCIOS

PROPIEDADES E HIPOTECAS

VENDE CASA BUENOS AIRES 1234 ...
VENDE CASA BUENOS AIRES 1234 ...
VENDE CASA BUENOS AIRES 1234 ...

ANIMALES Y ANIMALES

AVISOS VARIOS

ALQUILER de LOCALES y ESCRITORIOS

LOCAL CENTRAL, MORENO 826, alquila, con o sin altos, Moreno 826. $120

LOCAL AMPLIO CON SOTANO, 25 $ alquila, Canning 1290. $120

LOCAL 8x12, GRAN VIDRIERA, PARA comercial, alquila barato, Cuyo 3079.

LOCAL CENTRAL, PERFECTAMENTE acondicionado, chalet, alquila Peluffo 2.

LOCAL CENTRAL CON SOTANO, 1 P. 7& y gran cochera, alquila con o sin frente, Corrientes 1522.

LOCAL PARA NEGOCIO ALQUILO Flores, esq. Pavadero Parque Chacabuco.

LOCAL ALQUILASE con o sin frente para casa mayorista, Victorino Vélez Sársfield, Moreno 1043. $500

LOCAL PARA NEGOCIO CON COMODIdad para familia, se alquila, casa Lima 1136, entre Anchorena y Laprida. $100

LOCAL CON PIEZAS, WATER CLOSET alquila, altos, Rivadavia 9 de Julio, frente Cevallos 1980. $100

LOCAL ESPACIOSO, LAVALLE 650, alquila, tiene comodidades y instalación eléctrica, frente Lavalle 66, de 1 á 5 p. m. $200

LOCAL APROPIADO PARA DEPOSITO, Industria, depósito autorizados, en el centro, se alquila, piso, se alquila, Cuyo 1719 y 1721, se hace contrato. $100

LOCAL PARA NEGOCIO ALMACEN, FONda, etc., frente á la calle de Vélez Sársfield, Wester, Alquilase en 50 $, tiene 2 viviendas para familia de 5 piezas cada una, calle Rivadavia 3367, esquina.

LA BOLA DE NIEVE (SOCIEDAD ANónima), alquila en el edificio de la calle Perú 161, cómodos escritorios para estudios de abogados, declarados aptos para departamentos para Ferrocarriles. Para informes á las oficinas, empresa 305, de 4 á 5 p. m. $100

NEGOCIO ESQUINA, CONFITERIA Y MIrador, se alquila, frente al Mercado de Mitre 459.

NEGOCIO Y COCHERA SE ALQUILA, Lavalle 1028, nuevo, 10x20 cub., calle Paraná 1017, de 2 á 5. $150

NEGOCIO PARA LA VENTA DE HUEvos, quiero vender o alquilar á persona que lo alquile con un capital de 3 á 500 $, ganará seguramente 200 $ por mes, alquiler barato, Humboldt 1551, letras. $120

POR CONSTITUCION ALQUILASE, Local, piezas y cocheras, 710 $, Salta 1116. $100

PARA NEGOCIO SE ALQUILA, COMPAdidad para familia. Especiales á Misión, Vélez Sársfield.

POR RSE A EUROPA, ALQUILASE en la Avenida Vergara (Boulevard Galvez), salida 20 automóviles, cochera 8 cuadras de tranvía 62. $100

SE ALQUILAN ESCRITORIOS A PROFEsión médica, Corrientes 779. $100

SE ALQUILA BARATO UN MAGNIFICO escritorio, Esmeralda 170. $100

SE ALQUILA ESPLENDIDO, 400 P. C. alquilo, Bartolomé Mitre 722. $100

SE ALQUILA GALPON, CORRIENTES 4053. $1

SE ALQUILA SALA PARA ESCRITORIO á sociedad, Alsina 1565. $100

SALON CON SOTANO Y PIEZA ALQUILO Independencia 3574. $200

SE ALQUILA GARAGE, CAPAZ PARA 7 coches, con dos piezas, Lorea 652.

SE ALQUILA SOTANO, CON TODAS LAS modalidades, Costa Rica 1365, Palermo.

SALA ALQUILASE PARA ESCRITORIO ó caballeros, Tacuarí 787.

SE ALQUILA UN LOCALITO EN 25 $, Rivadavia 3813.

SE ALQUILA SOTANO, TUCUMAN 3667. $1

SE ALQUILAN SALA Y PIEZAS PARA escritorios, 1er. piso, Lima 295. $3

SE ALQUILA SALON PARA BAR, MUEbles á gran biógrafo, Ushuaia 3365.

SE ALQUILA SALA Y ANTESALA PAra negocio ó taller, Méjico 1232. $3

SE ALQUILA SALA, ANTESALA Y ESCRItorio, con habitaciones, para negocio á talleres, Piedras 567. $9

SE ALQUILA LA MITAD DE UN ESCRItorio, San Martín 142, escritorio 54, de 10 á 12 hs.

SE ALQUILA ESPACIOSO SOTANO con entrada independiente y W. C., Humahuaca 3607. $3

SE ALQUILA LINDO ESCRITORIO primer piso, balcón á la calle, con luz y ascensor 80 $, Victoria 788. $3

SE ALQUILA LOCAL PARA NEGOCIO, Talcahuano 487. Tratar Corrientes No. 1800. $3

SE ALQUILA UNA ESQUINA CON TRES piezas, en 140, Plz. Rey 2121, á dos cuadras de Santa Fe, Palermo. $100

SE ALQUILA CASA PARA NEGOCIO, Av. Chiclana 4365 al 67, tratar Brasil 2678. $100

SE ALQUILA LINDA CASA CON ONCE habitaciones y puerta á las salas para negocio, Estados Unidos 3784-86 $200

SE ALQUILA UNA HERMOSA SALA Y varias piezas para escritorios, baratos, av. de Mayo 1057, piso 1o. $100

SE ALQUILA UN GALPON CALLE VElez Sarsfield 175, tratar Pozos 465, Hasta Vélez Sarsfield 202, almacén. $100

SE ALQUILAN CALLE LAVALLE 658, sala y salones para comerciantes, abogados, arquitectos etc. $100

SOTANO ESPACIOSO Y COMODO SE alquila, calle Patagones entre Perú y Bolívar, tratar Grasso, Victoria 352. $100

SALON GRANDE Y ELEGANTE, PAra fiestas en general, alquila, Avlo Falcón, Rioja 662. $120

SE ALQUILA UN ESPLENDIDO LOCAL para garage, almacén por mayor ó fábrica en la calle Brasil 1388. $100

SE ALQUILA UN GRAN LOCAL PARA casa mayorista, con frente á donde irá el Mercado del Centro, Paseo Colón 435. $300

SE ALQUILA LOCAL APTO PARA cualquier clase de negocio, vendo armazón y mostrador, Lima 1909, darán razón Lima 1863.

SE ALQUILA GRAN SALON PARA NEgocio ó depósito, con ó sin caballeriza, Olavarría 653(7, Boca. Darán razón Alsina 1465.

SE ALQUILA UN LOCAL PLAMANTE, con dos piezas y gran vidriera, Río de Janeiro 1744, á 1 cuadra de Rivera y Córdoba.

SE ALQUILAN ESPLENDIDOS ESCRITOrios, con todas comodidades, en el soberbio edificio, calle C. Pellegrini 53, altos, hay ascensor. $100

SE ALQUILA ESPLENDIDO LOCAL PAra almacén por mayor, exposición de máquinas ó depósito de semillas, Bolívar 189 91. $300

SE ALQUILA UNA ESQUINA PARA NEgocio, con todas comodidades, frente á la usina alemana de electricidad, en el Dock Sud, tratar Pedro Mendoza 1111. $3

SE ALQUILA CASA CON GRAN NEGOcio al frente, 8 piezas, dos cuartos de baño, patios cubiertos de cristal grapón al fondo 5 de frente por 50 de fondo, Caballito 1658 y 1660.

SE ALQUILA ESPLENDIDA ESQUINA, con gran salón y altillo y todas comodidades para familia, con almacenes por almacén nuevos, calle Plaza esquina Rosetti, con contrato; tratar Las Heras 3260, esq. Gallo, zapatería. $4

HOTELES Y CASAS DE PENSION

$ 2 POR DIA, $ 50 Y $ 60 POR MES comida y cama, Perú 972. $100

PENSION CON PIEZA 65 Y 70 $, con vista al río, Barracas 712. $100

30 $ SE DA PENSION, CON PIEZA 50 $, Sáenz Peña 151. $100

33 $ BUENA PENSION, CON CAMA 65 $, Pasaje 949. $2

CABALLEROS SE DA PENSION CON ó sin pieza, Rivadavia 970.

25 $ PENSION, CON CAMA Y PIEza 35 $ en familia, Lima 401.

25 $ PENSION EN FAMILIA, Española, Victoria 1650, depto. 4. $2

30 $ BUENA PENSION, CON CAMA 60 $, diarios 1.50, familia, Cerrito 1.

UN CABALLERO DOY FAMILIA Y cama, familia, Entre Ríos 1, pasaje 1.

30 $ DOY BUENA PENSION EN FAmilia á 1 ó 2 señores, Méjico 862.

CABALLEROS PENSION, CASA DE familia española Victoria Ocampo 3.

35 $ PENSION, CON PIEZA 65 Y 70 $, á caballeros, en familia, Méjico 623.

TOMAR EXCELENTE pension Y PIEza en familia madrileña, B. Mitre 35.

30 $ PENSION, CON CAMA Y PENsión 50 y 60, por sólo $ 1.50, Defensa 285.

NIÑAS DE 3 A 9 años, SE ADMITEN á pensión en casa de toda respeto, Entre 230.

40 $ BUENA PENSION CON MEDIA ración 60 $, familia, Parroquia 2.11, Lorenzo.

35 $ PENSION ESPECIAL CON PIEza $ 60 y 70, con balcón á la calle, Suipacha 346.

30 $ PENSION CON CAMA 45 Y 50, comida á la española, Bernardo de Irigoyen 225.

CABALLERO SE DA PENSION EN familia con ó sin pieza con calefacción, comodidades, Rivadavia 970.

35 $ PENSION BUENA, MEDIA Y LA $, con pieza 60, 70 y 80 $, para solo 100 y 150 $, San Martín 714, 1o. piso.

DOS CABALLEROS en familia se darían pensión, Independencia 866.

50 $ PENSION Y PIEZA EN FAMIlia española, B. de Irigoyen 118, bajo.

35 $ PENSION FAMILIA ITALIANA 2 piezas, Chacabuco 50, 1er. piso, izquierda.

HOTELES Y CASAS DE PENSION

PENSION Y PIEZA AMUEBLADA PARA caballeros, Moreno 2087.

PENSION EN FAMILIA POR 35 $, PEso 90.

PENSION Y PIEZA AMUEBLADA PARA uno ó dos señores, soltero 312.

PENSION DE 30 Á 40 PESOS, PARA empleados, Defensa 591.

PERSONA SOLA DA BUENA PENSION por 35 pesos, Lavalle 1171, pieza 24.

PENSION DOY A CABALLEROS, CON ó sin pieza amueblada, Moreno 784.

PENSION SE DA A UNO Ó DOS CAbalteros en casa de familia, San José 133.

PENSION SOLA Á CABALLEROS EN casa de familia seria, Santa Fe 811.

PENSION EXCELENTE, CON PIEZA, en la mejor amueblada, doy á matrimonio ó caballeros de centro, Méjico 676.

PENSION Y PIEZA Y SALA A 2 Ó 3 caballeros ó matrimonio sueco en Instituto francés, Chacabuco 747.

PENSION CON PIEZAS AMUEBLADAS, o sin, casa moderna, Talcahuano 155, 1ro. H.

PENSION FAMILIAR CON PIEZA amueblada, á caballero ó matrimonio, plaza del Parque 36.

PENSION DE PRIMER ORDEN SE ofrece á caballeros con habitación amueblada, luz eléctrica, baño, piano, Chacabuco 1065.

PENSION MODICA A 1 Ó 2 CABALLEros, familia española, Moreno 1ro., depto. 8, piso 1ro.

PENSION CON PIEZA AMUEBLADA A 1 ó dos piezas, desde barato, familia, Defensa 1091.

PENSION, SALA AMUEBLADA ALQUILO á dos caballeros, casa familiar, 25 de Mayo 293, 2o. piso.

PENSION, FAMILIA española CON Y SIN cama, Puerto Madero, Azcuénaga 52, departamento 32.

PENSION CON PIEZA AMUEBLADA, al lado del subte, á matrimonio, en familia Libertad 26.

PENSION Y PIEZA DE DOS A SEÑORES de domicilio, calefacción, Cuyo 1.

PENSION Y PIEZA DE PRIMER ORDEN, con todas las comodidades, Cangallo 3015, 2o. piso 20.

PENSION Y SALA AMUEBLADA, alquilo á un matrimonio ó dos caballeros, Rivadavia 3015, 2o. piso.

PENSION Y COMIDA EN CASA DE familia, Piedras 1, entre Cangallo, por calle Suipacha.

PENSION, CABALLEROS, FAMILIA española, Piedras 1, entre Cangallo, por calle Suipacha.

SE DA PENSION, CASA DE FAMILIA española, Victoria 1650, depto. 4.

SE DA PENSION, CASA DE FAMILIA española, Victoria 1650, depto. 4.

SE DA PENSION EN CASA DE FAMILIA española, Victoria 1650, depto. 4.

CASAS Y HABITACIONES BUSCADAS

ALQUILO PIEZA, CON O SIN MUEbles, Alsina 1565. $100

ALQUILASE PIEZA CON PENSION, calle Montevideo 28.

ALQUILASE LINDA PIEZA PARA hombre solos, Méjico 1245. $2

ALQUILO PIEZA CASA DECENTE, toda comodidad, independencia 1252. $100

ALQUILASE SALA AMUEBLADA, EN 1er. Pasquino, Alsina 1082, altos.

ALQUILASE LINDA SALA 6x4 $ A personas mayores, R. Peña 134. $100

ALQUILASE PIEZA BIEN A 5 $, BELGRAno 2046.

ALQUILO PIEZA AMUEBLADA, CON ó sin pensión, Andes 694. $100

ALQUILASE PIEZA AMUEBLADA EN familia sin hijos, 9 de Julio 929. $100

ALQUILASE A señoras solas, PIEZA, 1er. Cuyo 984, dep. 10. $3m

ALQUILASE PIEZA A MATRIMONIO, de moralidad, Avenida 1142. $100

ALQUILASE ALCOBA AMUEBLADA UNA persona, Independencia 1172. $100

ALQUILASE PIEZA A HOMBRES solos, Montevideo 1050. $2

ALQUILO PIEZA AMUEBLADA CON ó sin pensión, Lavalle 1748. $100

ALQUILO PIEZA A HOMBRES SOLOS, Cuyo 1748. $100

ALQUILASE PIEZA AMUEBLADA Á persona de moralidad, Rivadavia 4076. $100

ALQUILO LINDA PIEZA GRANDE Á hombres solos, B. Mitre 1264. $100

ALQUILO LINDA PIEZA AMUEBLADA para dos, Piedras 83, piso 2o. $100

ALQUILO PIEZA A CABALLEROS SOlos, Cangallo 1219. $2

ALQUILASE PIEZA GRANDE Y PEQUEña, Bolívar 1150. $5

ALQUILASE PIEZA, CON LUZ ELECtrica, en casa de señor, Chacabuco 1049. $2

ALQUILASE PIEZA AMUEBLADA, EN 2a de familia, Río de Janeiro 1744

ALQUILER de LOCALES y ESCRITORIOS

LOCAL CENTRAL MODERNO DE Aquila, con vidrios, Moreno 778. v1m

LOCAL AMPLIO CON DEPOSITO DE Aquila, Canning 1390. v1m

LOCAL 5x12, GRAN VIDRIERA, PARTIDO comercial, alquilo barato, Cangallo 2479. v1m

LOCAL CENTRAL, RIDACCIONARIA, locutorio chicho, alquilo, Bolívar 54. v1m

LOCAL CENTRAL CON DEPOSITO, Luz y gran vidriera, alquilo, Corrientes 1245. v1m

LOCAL PARA NEGOCIO ALQUILO, Flores, casi Rivadavia (vías y Mabillar. v1m

LOCAL ALQUILASE CON DEPOSITO, frente para casa mayorista, Piedras esq. 1043. v1m

LOCAL PARA NEGOCIO CON COMODIdad para familia se alquila, 9 de Julio 3136, entre Anchorena y Lavalle. v1m

LOCAL CON PIEZAS, SAN JUAN 2239, alquilo, abierto de 8 á 12 y de 2 á 7, tratar Cevallos 1980. v1m

LOCAL ESPACIOSO, LAVALLE 770, se alquila, tiene comodidades é instalación eléctrica, tratar Lavalle 762, de 1 á 3 p. m. v1m

LOCAL APROPIADO PARA DEPOSITO, industria, depósito automóviles, casa de remate, pez, se alquila, Cangallo 1127 y 1131, se hace contrato. v1m

LOCAL PARA NEGOCIO ALMACEN, despacho, etc., frente á la estación Retiro, Ferrocarril Central Córdoba, se alquila en la 5, tiene comodidades para familia y 2 piezas, tratar Rivadavia 3062, secretario.

LA BOLSA DE NEGOCIOS SOCIEDAD ANónima, alquila en su edificio de la calle Perú 141, cómodos y nuevos salones para estudio de abogados, escribanos, seguros bancos, etc., departamentos para familias. Informes libres de las oficinas, mañana 10 á 12 y de 1 á 5 p. m. v1m

NEGOCIO ESQUINA LUZURIAGA Y MAcacha, se alquila, frente Mercado de Abasto, informes 4300. v30d

NEGOCIO Y ALTOS, SE ALQUILA, Lavalle 1020, nuevo, 16 piezas, calle Parraná 1012, informes. v1m

NEGOCIO PARA LA VENTA DE HUEvos, quesos y manteca, se alquila. La persona que lo alquile, con un capital de $ 200 á 300, ganará regularmente buen jornal, alquiler barato, Humboldt 172. Informa. v1m

POR CONSTITUCION ALQUILASE local, piezas y cocheras, 210 $, SAN LUIS 1316. v7d

PARA NEGOCIO SE ALQUILA, COMOdidad para familia, Rivadavia 5000, Méndez y Muñoz. Vélez Sársfield. v2

POR IRSE A EUROPA, ALQUILASE en la Avenida Vértiz 134 (a 50 metros de la Avenida Alvear) un local garage, cerca 20 automóviles, contrato 5 años, no llamar de 9 á 12 m. v1m

SE ALQUILAN ESCRITORIOS A PRECIO módico, Corrientes 778. v1m

SE ALQUILA BARATO UN MAGNIFICO escritorio, Esmeralda 149. v1m

SE ALQUILA ESPLENDIDO ESCRITORIO, con vidrios, Bartolomé Mitre 1, quito, Bustamante 122. v1m

SE ALQUILA BALCON, CORRIENTES 4053. v1

SE ALQUILA SALA PARA ESCRITORIO ó sociedad, Alsina 1363. v1m

SALON CON SOTANO Y PIEZA ALQUILO Independencia 2471. v3d

SE ALQUILA GARAGE, CAPAZ PARA 7 coches, con dos plazas. Lavalle 655.

SE ALQUILA SOTANO, CON TODAS LAS modalidades, Costa Rica 1363, Palermo.

SALA ALQUILASE PARA ESCRITORIO ó caballeros, Tacuarí 787.

SE ALQUILA UN LOCALITO EN 50 $, Rivadavia 3813.

SE ALQUILA SOTANO, MOSTRADOR 3667. v1

SE ALQUILAN SALA Y PIEZAS PARA escritorios, 1er. piso, Lima 287. v3

SE ALQUILA SALON PARA BAR, anexo á gran billetería, Pehuajó 2165.

SE ALQUILA SALA Y ANTESALA PARA negocio ó taller, Méjico 1232. v3

SE ALQUILA SALA, ANTESALA Y grandes habitaciones, para negocio á taller, Piedras 567. v3

SE ALQUILA LA MITAD DE UN ESCRItorio, San Martín 112, escritorio 51, de 10 á 12 m.

SE ALQUILA ESPACIOSO SOTANO con entrada independiente y w. c., Hamburgo 2607.

SE ALQUILA LINDO ESCRITORIO primer piso, balcón á la calle, con luz y teléfono 80 $, Victoria 788. v2

SE ALQUILA LOCAL PARA NEGOCIO, Talcahuano 487. Tratar Corrientes No. 1800. v3

SE ALQUILA UNA ESQUINA CON TRES piezas, en 140, Plaza Roy 2121, á dos cuadras de Santa Fe, Palermo. v1m

SE ALQUILA CASA PARA NEGOCIO, Av. Chicliana 4365 al 67, tratar Brasil 2673.

SE ALQUILA LINDA CASA CON ONCE habitaciones y puerta á las salas para negocio. Estados Unidos 3784-86 v2m

SE ALQUILA UNA HERMOSA SALA Y varias piezas para escritorios, baratos, Av. de Mayo 1057, piso 1o. v1m

SE ALQUILA UN GALPON CALLE VEla Sarsfield 175, tratar Pieza 465, Bulnes Vélez Sarsfield 202, almacén. v1m

SE ALQUILAN CALLE LAVALLE 678, sala y salones para comerciantes, abogados, arquitectos etc. v1m

SOTANO ESPACIOSO Y COMODO SE alquila, calle Dragones entre Perú y Bolívar, tratar Grazzo, Victoria 352. v1mz

SALON GRANDE Y ELEGANTE, PAra fiestas en general, alquila, Asilo Unzué, Rioja 462. v3m

SE ALQUILA UN ESPLENDIDO LOCAL para garage, almacén por mayor ó fábrica en la calle Brasil 1388. v1m

SE ALQUILA UN GRAN LOCAL PARA casa mayorista, con frente á donde irá al Mercado del Centro, Paseo Colón 455. v3m

SE ALQUILA LOCAL APTO PARA cualquier clase de negocio, vende almacén y mostrador, Lima 1803, darán razón Lima 1363.

SE ALQUILA GRAN SALON PARA NEgocio ó depósito, con ó sin caballos, Olavarría 635[7, Boca, Darán vuelta Alberdi 1468.

SE ALQUILA UN LOCAL PLANANTE con dos piezas y gran vidriera, Río de Janeiro 1744, á 1 cuadra de Rivera y Córdoba. v1

SE ALQUILAN ESPLENDIDOS ESCRITOrios, con todas comodidades, en el acreditado edificio, calle C. Pellegrini 53, altos; hay ascensor.

SE ALQUILA ESPLENDIDO LOCAL para almacén por mayor, exposición de máquinas ó depósito de semillas, Bolívar 128 91. v3m

SE ALQUILA UNA ESQUINA PARA NEgocios, con todas comodidades, donde trabaja la última alemana de circunvalación, ó el Dock Sud, tratar Pedro Mendoza 1114. v3

SE ALQUILA CASA CON GRAN NEGOcio al frente, 8 piezas, dos cuartos de baño, patios cubiertos de cristal, galpón al fondo y de frente por 70 de fondo, Cangallo 1658 y 1660. v1m

SE ALQUILA ESPLENDIDA ESQUINA, con gran salón y sótano y todas comodidades para familia, con almacén para almacén nuevos, calle Plaza Constitución, con contrato; tratar Las Heras 2760, esq. Gallo, zapatería. v3

HOTELES Y CASAS DE PENSION

A $ 2 POR DIA, $ 50 Y $ 55 POR MES, comida y cama. Pena 262. v3m

A PENSION CON PIEZA DE 4 Y 6 $, con vista al río. Sarmiento 1... v3m

A 30 $ SE DA PENSION, CON PIEZA 50 $, Sarmiento 1811. v1m

A 33 $ BUENA PENSION, CON CAMA 65 $, Cangallo 343. v2

A CABALLEROS SE DA PENSION CON ó sin pieza, Rivadavia 970.

A 25 $ PENSION, CON CAMA Y PIEza 45 $ en familia, Lima 254.

A 25 $ PENSION EN FAMILIA española, Victoria 1650, depto 2. v2

A 30 $ BUENA PENSION, CON CAMA 50 $, diarios 2.50, familia, Cerrito 1... v2

A UN CABALLERO DOY FAMILIA Y cama, familia, Piso Rica 1..., piso 1... v2

A 30 $ DOY BUENA PENSION, EN FAmilia A. I. de 2 señoritas, Méjico 569. v3d

A CABALLEROS PENSION, CASA DE familia española, Victoria Rosas 1451. v3m

A 35 $ PENSION, CON PIEZA en 4 y 6 $, á caballeros, en familia, Méjico 624. v3m

A TOMAR EN PENSION pieza y comida en familia madrileña, B. Mitre 1... 36.

A 30 $ PENSION, CON CAMA Y PENsión 50 y 60, por día $ 1.50, Defensa 285. v3m

A niñas DE 7 A 10 años SE ADMITEN á pensión en casa de toda confianza, ... 259.

A 40 $ BUENA PENSION CON HABItación 50 $, familia, Carlos... 145, Palermo.

A 35 $ PENSION ESPECIAL, CON PIEza $ 60 y 70, con baños á la calle, ... 255.

A 30 $ PENSION CON CAMA 27 Y 30, comida á la española, Humberto 1º, entre Piedras y Perú 225.

A CABALLERO SE DA PENSION EN familia con ó sin pieza, con todas comodidades, Rivadavia 1756.

A 35 $ PENSION BUENA, MEDIA ... $, con pieza 60, de 1 á 50 $, para uno de 1 y 150 $, San Martín 1... de pino.

A DOS CABALLEROS en casa de toda familia se darán pensión, Independencia 1...

A 50 $ PENSION Y PIEZA EN FAMIlia española, B. de Irigoyen 1... v2

A 35 $ PENSION FAMILIA ITALIANA una pieza, Chacabuco 730, 1er piso, izquierda.

HOTELES Y CASAS DE PENSION

A $ 2 POR DIA, $ 50 Y $ 55 POR MES, comida y cama. Pena 262. v3m

A PENSION CON PIEZA DE 4 Y 6 $, con vista al río. Sarmiento 1... v3m

A 30 $ SE DA PENSION, CON PIEZA 50 $, Sarmiento 1811. v1m

A 33 $ BUENA PENSION, CON CAMA 65 $, Cangallo 343. v2

A CABALLEROS SE DA PENSION CON ó sin pieza, Rivadavia 970.

A 25 $ PENSION, CON CAMA Y PIEza 45 $ en familia, Lima 254.

A 25 $ PENSION EN FAMILIA española, Victoria 1650, depto 2. v2

A 30 $ BUENA PENSION, CON CAMA 50 $, diarios 2.50, familia, Cerrito 1... v2

A UN CABALLERO DOY FAMILIA Y cama, familia, Piso Rica 1..., piso 1... v2

A 30 $ DOY BUENA PENSION, EN FAmilia A. I. de 2 señoritas, Méjico 569. v3d

A CABALLEROS PENSION, CASA DE familia española, Victoria Rosas 1451. v3m

A 35 $ PENSION, CON PIEZA en 4 y 6 $, á caballeros, en familia, Méjico 624. v3m

A TOMAR EN PENSION pieza y comida en familia madrileña, B. Mitre 1... 36.

A 30 $ PENSION, CON CAMA Y PENsión 50 y 60, por día $ 1.50, Defensa 285. v3m

A niñas DE 7 A 10 años SE ADMITEN á pensión en casa de toda confianza, ... 259.

A 40 $ BUENA PENSION CON HABItación 50 $, familia, Carlos... 145, Palermo. v2m

A 35 $ PENSION ESPECIAL, CON PIEza $ 60 y 70, con baños á la calle, ... 255.

A 30 $ PENSION CON CAMA 27 Y 30, comida á la española, Humberto 1º, entre Piedras y Perú 225.

A CABALLERO SE DA PENSION EN familia con ó sin pieza, con todas comodidades, Rivadavia 1756. v2m

A 35 $ PENSION BUENA, MEDIA ... $, con pieza 60, de 1 á 50 $, para uno de 1 y 150 $, San Martín 1... de pino.

A DOS CABALLEROS en casa de toda familia se darán pensión, Independencia 1...

A 50 $ PENSION Y PIEZA EN FAMIlia española, B. de Irigoyen 1... v2

A 35 $ PENSION FAMILIA ITALIANA una pieza, Chacabuco 730, 1er piso, izquierda.

HOTELES Y CASAS DE PENSION

A [illegible] PENSION [illegible]

A [illegible] PENSION [illegible]

A [illegible] PENSION [illegible]

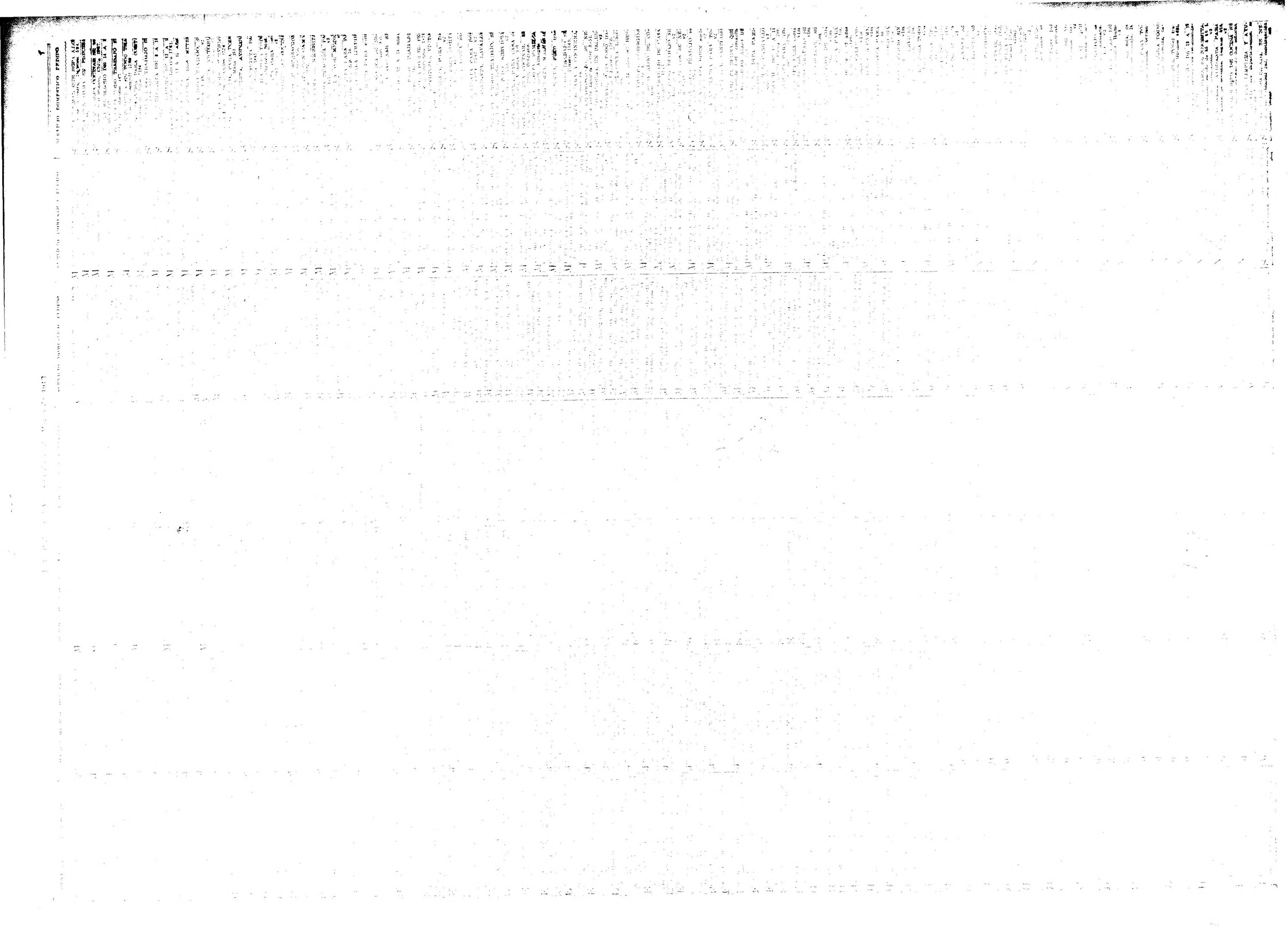

SERVICIO DOMICILIO PERSONA	CLIENTE DOMICILIO PERSONA	SERVICIO DOMICILIO PERSONA
SERVICIO DOMICILIO PERSONA	CLIENTE DOMICILIO PERSONA	SERVICIO DOMICILIO PERSONA

CONGRESO

tivo no re...
porque no l...
culpa
« No teng...

Como el ... Presidente ... tos en la ... del partido ... lle replicó ...

No ... de ... ofrec... Como ... Nunca ... la ... de ... del ... cidad ... frente ... se ...

Señor Ma... to el ... en ese ... Presidente ... partido.

DISCURSO ...

Comenzó ... tuo en la ... mun ... terior. M... cumplido, ... la educa... cho ... dado por ...

Sin ... parte del ... no ... solo ... no ... se que ... cons... cando ...

En el ... Ayer ... Conclu... tro ... el ... cual ... le ... Febrero de 1913. ... años que el doctor ... ejerce la Presidencia ... ca; y el doctor ... candidato á la Presidencia ... na, y Presidente ... esas oportunidades ... nes manifestaciones ... política, que acaba ... ñor Ministro del Interior.

¿Y qué le decíamos al señor Ministro del Interior el hecho ... hoy, en Febrero de 1913, dos años ... medio después de ... denota, haya necesidad de ... petir esas declaraciones ... minantes y categóricas ... nes de duda que han formado ... bros del Congreso ... política se practique ... nunciada?

Significa esto, ... hay una sospecha en el ... blico; que hay una duda en los ... bros de un partido político, ... reclera ser la forma ... Ministro derivaba ... hace un momento, cuando ... era más apasionado el ... partido político ... apreciar una situación ... que ese partido político ... errostran ante la ... Presidente de la ... tonces, cuando el Presidente ... pública se declara ... nes ó de esas ... dio del señor Ministro ... está en la misma ... que el partido político ... tante en esta Cámara ...

Pero es ... esa la verdad, ... le ocultamos ... que existe ... porque el señor ... pública y el Ministro ... van desprendiendo ... hacer la misma ... lítica, que ... bal.

No, señor ... multáneamente ... nada una de ... vechadas por el ... República, ... rior, para ... política ... dad de hecho ... pueblo que ... bal hay otra ... nor Presidente ... sus ministros ... rra).

En cuanto ... que actualmente ... nació que ... cambio ... época en ... a presentar ... las provincias ... Ha Mitre, ... nacer su ... pos de Roca ... hoy es el ... cobra ... tor de ... cordará ...

El ... del gobernador ... res en ... Presidente de ... nistro del Interior ... política ... que el ... provincia ... inconstitucional ... declarar ... gunas ...

El señor ... curso ... Poder Ejecutivo ... mo condición ... tener la ... todos saben.

DIFICULTADES ...

Cuando ... complicación ... tencia de ... provincias ... nada puede ... misión de ... sesión de ... á cometer ... en dicho ... tinto y ... las manifestaciones ... en su ... dos, á un ... las cifras.

EL PRESIDENTE SU MAESTRA, MISS SULLIVAN Y EL ACTOR JEFFERSON

EJÉRCITO Y MARINA

LICENCIAMIENTO DE CONSCRIPTOS DE LA 2ª SECCIÓN

La comisión de la Sanidad militar ... la ... de ... como ... gado de ... del Ministerio de ... ción ... de los conscriptos de Marina ... El ... de la ... mitido ... á ... de ... ción ...

EL CANAL ZANJÓN

SALVAVIDAS PARA AUTOMOVILES

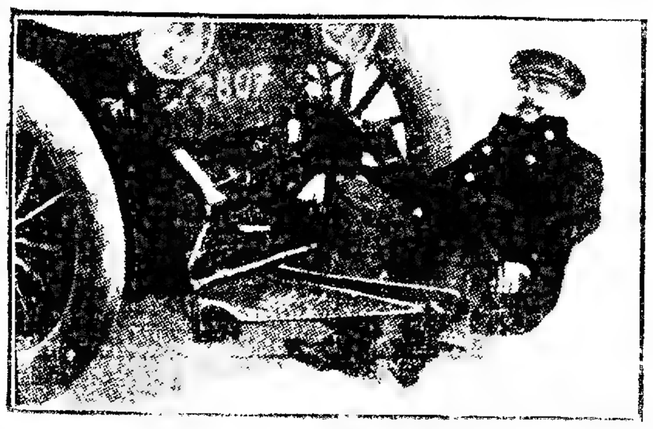

FIGURA 1

FIGURA 2

COMERCIO NACIONAL DE LANAS

DESTINO DE LAS EXPORTACIONES

65.000 fardos de ...

HOMENAJE AL DOCTOR ...

Acuerdo de la comisión ...

EN LA PIRAMIDE DE MAYO

... discurso ...

CONMEMORACIÓN ...

... Carlos ...

BOLETIN DE LA FEDERACION OBRERA DE LAS PROVINCIAS Y TERRITORIOS

SERVICIO EXCLUSIVO PARA "LA PRENSA" DE SUS CORRESPONSALES

Artículo de fondo

ROMA

Sab. Roma

NUEVA EXTENSION DE LA MARINA REAL

Adquisicion de la Nueva Zelandia

LONDRES

DREADNOUGHTS CANADIENSES PARA LA MARINA

Proyecto aprobado

LONDRES

fin de

del Congreso

construir

los

británico.

Condena por apuesta en football

LONDRES, Febrero

can de

Ltd.

Los servicios aeronáuticos en Inglaterra y en Francia

LONDRES,

El rey en un concurso hípico militar

LONDRES, Febrero 25. — El Rey Jorge dará hoy

militar

Park.

la carrera de

ganador

Proceso por difamacion

LONDRES, Febrero 25. — Sir Godfrey Isaacs, director

fia Marconi,

á Mr. Cecil

un pequeño

New

informaciones

mandante.

tado y puesto

tra una

esterlinas.

bunal de lo criminal

del conocido

Chesterton.

Banquete en palacio

LONDRES, Febrero

Jorge dió esta noche

Buckingham

asistieron

bres políticos

nos extranjeros

tró argentino,

quez.

ESTADOS UNIDOS

LA CUESTION DEL CANAL DE PANAMA

Opinión de Wilson sobre las tarifas

NUEVA YORK,

Mr. Wilson

con

en el

debate

sobre

del

Gran Bretaña

el Estado

del gobierno

Casa Blanca

Canal,

miembros

sobre

no

Partidarios

contra

LOS ULTIMOS ACTOS DE UNA ADMINISTRACION

NUEVA YORK,

presidente

mo acuerdo

dieron

nete

En esta

acordó

dazado por

programa

bado mayor

al cual se

los acorazados

en lugar de

alto cuerpo

También se

gión de un

gran trasporte.

Noticia desmentida

WASHINGTON,

presidente Wilson

mente que

sación al general

ra asistir á

guración

agregó

verdad que

gurado que

para ese

ción que

pero

tho el ex

hace una

la futura

los

Se

nistró

La Habana,

para asistir

NUEVA YORK,

grafían de

Castro

le

del presidente

bitación

ya presidía la

Dijo que

sable de

los diarios

inaugural

lar, sin

El "trust" financiero

Con parlamentaria

NUEVA YORK,

sador Smith

que forma

la más

tre el

tes para

financiero.

El informe

edad, pues

ESPAÑA

NUEVA EXTENSION DE LA MARINA REAL

Adquisicion de la Nueva Zelandia

LONDRES,

DREADNOUGHTS CANADIENSES PARA LA MARINA

Proyecto aprobado

LONDRES,

Condena por apuesta en football

LONDRES,

Los servicios aeronáuticos en Inglaterra y en Francia

LONDRES,

El rey en un concurso hípico militar

LONDRES, Febrero 25. — El Rey Jorge dará hoy

Proceso por difamacion

LONDRES, Febrero 25. — Sir Godfrey Isaacs,

Banquete en palacio

LONDRES, Febrero

ESTADOS UNIDOS

LA CUESTION DEL CANAL DE PANAMA

Opinión de Wilson sobre las tarifas

NUEVA YORK,

LOS ULTIMOS ACTOS DE UNA ADMINISTRACION

NUEVA YORK,

Noticia desmentida

WASHINGTON,

El "trust" financiero

Con parlamentaria

NUEVA YORK,

Las nuevas cartas italianas

PEKIN,

Creacion de un tribunal colonial

AUSTRIA HUNGRIA

Sesion inaugural en la cámara baja

VIENA, Febrero

SUIZA

Permanencia de un ciudadano

BERNA, Febrero

CHILE

LA LEGACION DE LA ARGENTINA

Tomado el Ministerio Chileno

[illegible] en su domicilio particular [illegible] calle Junín, donde recibió [illegible] felicitaciones.

[illegible] fueron obsequiados [illegible] champaña y se re[illegible] horas de la [illegible]

Los asuntos de México

[illegible]

Congreso del Comercio é Industrias

[illegible]

"La Curiense", en el Tigre

[illegible]

Pro Cruz Roja Helénica

[illegible]

Audiciones musicales

[illegible]

Comisión de Bibliotecas populares

[illegible]

Ministerio de Hacienda del Paraguay

[illegible]

Cartas telegráficas á Inglaterra

[illegible]

EL DIA SOCIAL

[illegible]

UN CONFLICTO FINANCIERO

[illegible]

LAS ISLAS DEL ALTO URUGUAY

[illegible]

[illegible]

[illegible]

LAS [illegible]

[illegible]

LA MODA. NUEVOS PIGUERINES

UNIVERSIDAD DE CANTABRIA

NOTICIAS DE TAL Y CUAL

Mercedes 10 de Junio de 1882

La deuda de Mercedes

Parte de la prensa local se ocupa hoy de la sentencia dictada por el juez de primera instancia en lo civil, doctor Ramón Figueroa, en el juicio ordinario promovido por don Esteban Morales contra la municipalidad de Mercedes sobre cobro de pesos. La cantidad reclamada asciende a $ 4.200 m/n, importe de suministros de piedra para el empedrado de varias cuadras del centro.

El fallo hace lugar a la demanda en todas sus partes, con costas. Los concejales Pedro Iturralde y Manuel Ortiz votaron en disidencia, alegando que la deuda debía ser verificada por el tribunal de cuentas antes de ser pagada.

Se espera que el intendente municipal, don Ramón Figueroa, anuncie hoy en sesión especial del concejo deliberante la forma en que se cancelará la deuda.

"OPTIMUS"

CONCURSO DEL ACEITE "BAU"

REGALO
de QUINIENTOS PESOS
en
EFECTIVO

"OPTIMUS" aparecerá el 1.º de Abril próximo haciendo una de las cosas que se indican en el artículo á la derecha al final de este aviso. Se trata de averiguar la que hará "OPTIMUS" el 1.º de Abril.

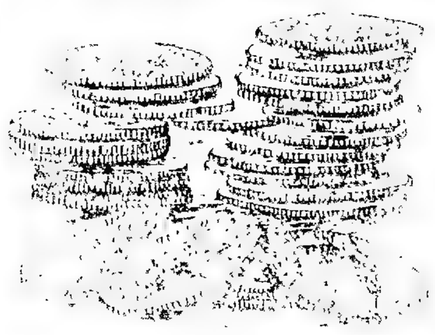

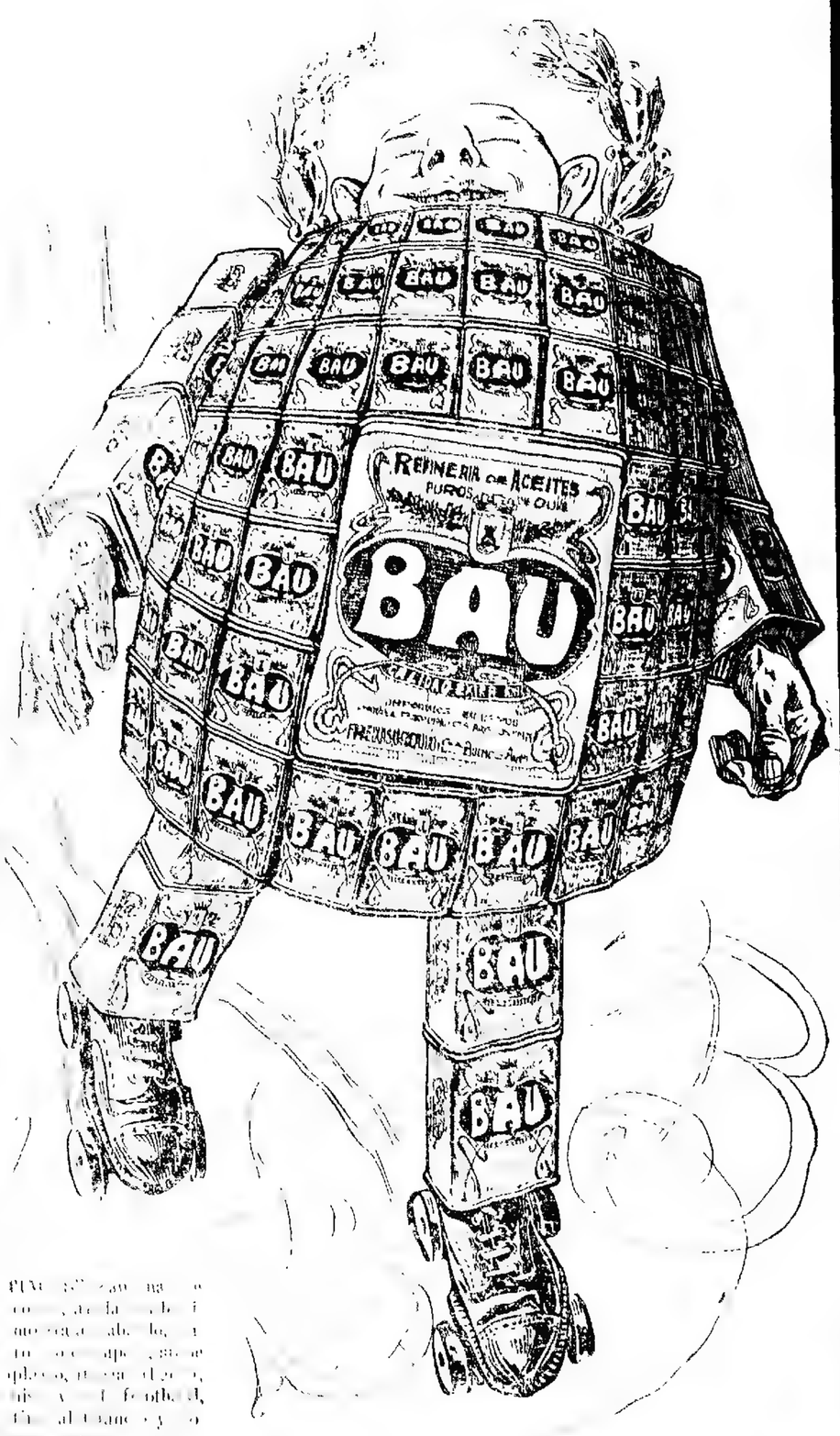

DEBILIDAD GENERAL.
Específico de las ENFERMEDADES CONSUNTIVAS
Linfatismo, Escrófulas, TUBERCULOSIS, Anemia, Neurastenia
HISTOGENOL
NALINE
TRATAMIENTO ARSENICO-FOSFORADO ORGANICO

HERNIAS
CURACION
Se curan radicalmente y sin operarlas
Dr. JOSE V. VARALA
AFECCIONES DE LAS VIAS URINARIAS Y SECRETAS
606 y 914
Dr SABATINI

LA HERNIA

Sanatorio "GUTIERREZ"
Dr. RODOLFO ENRIQUEZ
ENFERMEDADES SECRETAS
TUBERCULOSIS

Cuando Quiera Vd. Píldoras,
tome las de Brandreth
Puramente Vegetales.
Siempre Eficaces.
Para el Estreñimiento Crónico.
Aconseje el grabado á los niños y verá Vd. la píldora entrar en la boca.
Emplastos Porosos de Allcock
Remedio universal para dolores.

Dr. CHABAUX
DOCTOR DIMITRI

7% anual
en Caja de Ahorros
de 1á 10.000$

BANCO ARGENTINO
DE HIPOTECAS Y EDIFICACIÓN

666, Calle Lavalle
BUENOS AIRES

Compañía Internacional de Wagones dormitorios
Y DE LOS GRANDES EXPRESOS EUROPEOS

"SUD EXPRESS"

Una agencia de viajes

Niños - Anémicos
Convalecientes - Ancianos
RACAHOUT
DE LOS ARABES
el desayuno más nutritivo
más digestivo
más agradable.
Exíjase el nombre del fabricante: DELANGRENIER

Dr. Cantarell
DOCTOR POLITO
ESPECIALISTA en enfermedades de la piel, secretas y vías urinarias, Entre Ríos 664. Consultas: de 2 á 4 y de 6 á 8 p. m.

TÉ JOSSELIN
DEPURATIVO NATURAL
compuesto únicamente con yerbas á la exclusión de todo producto químico
EN TODAS LAS BUENAS FARMACIAS

Dr. Pedro del Pino

HERNIAS (QUEBRADURAS)
Curación radical sin operar, en todos grados y sexo. Certificados de curación. Wall, calle Moreno 864, altos.

Dr. Ayres

Dr. GORLERO PIZARRO

Dr. José M. Rodriguez

Profesor Dr. Apole

En el tratamiento del Reumatismo, las Píldoras Rosadas del Dr. Williams son notablemente eficaces porque desalojan de la sangre los ácidos nocivos que causan tan penoso mal. Miles de curados las recomiendan. He aquí uno:

DR. WILLIAMS' PINK PILLS FOR PALE PEOPLE

Dr. J. B. BLANCO - Especialista

606 y 914
Sanatorio Italiano, Perú 442

Dr. Llames Massini

Dres. F. Díaz Ibarguren
y Rodolfo N. Luque
ABOGADOS
Estudio: Cerrito 670

ATENJO...
BERGER

Dr. JULIAN PANELO

Dr. ROA

606
914

Dr. BANFI

PARA EMPLEADOS

Dr. SOBRINO CASAS

Lentes para primer lute. $ 5.00
"LOS LENTES"

A. B. GREEN

TRAS LAS PUERTAS CERRADAS

TERCERA PARTE.

LOS DOS

El ... un ... compredi... cillo un ... balcón
—¡Marsac!
... pre...
—No ...
aun ... llamado, ... quedó ... mano ... lio de ... entre ... temente.
—No ... marchará ... abrigo, ... porque ... bienvenido ...
—¿Para ... ¿Dónde ... colgado ...
—No, ... cón y ... Yo me ... bote. ... tario ... permitirá ... Si resulta ... rá de ... está colgado ... tará ... ...ción. ... ...sello ... de ... mi ... el ... hasta ... Cameron ...

BRAVO BARROS & Cía.

10.000

2.500 hectáreas

R. P. R.

Rocelio P. Raynedi y Cía.

DOS QUINAS PROPIEDA

Williams & Gonçalez

Arturo Barros y Cía.

MAÑANA

MAÑANA

PUEBLO

LOZANO

G. G. Grosso

GRAN SALDO, 227 LOTES

Delfor del Valle

F. G. E.

F. González Elizaldo

A. H. Theulé

Mañana

Sobre las lomas de

EZPELETA

99 lotes en 80 meses

Cadret y Furst Zapiola

V. S. LOBATO & Cía.

AVISOS NUEVOS

CAMPO "LA PETROVITA"

en Mar del Plata
laguna de la ciudad
Miramar
y de su parte
Base $ 280 la hectárea
mará
pesos el
Entrada
lo
25
ganda
fecha
xlmo

EL DIRIGIDO EN LA

EL PROGRESO METROPOLITANO

El precedente aviso es cedido
el sitio a la edificación
que se proyecta.

"LA MANZANA DE LAS SALESAS"

PUEYRREDON, JUNCAL, LARREA Y REPETTO

EN LOTES

COMO JUDICIAL

por orden de S. S. el señor Juez de Primera Instancia

EL JUEVES 27 DE MARZO á las 2 p. m.

En nuestro recinto de remates, RIVADAVIA 639.

V. S. Tratados Sin Base

CASAS

SAENZ PEÑA 738, ENTRE Chile y
da amplia y
ocupará
cuadras de
pers. 38.000, al
en hipoteca $ 1.6
de interés
Perfecto. Al contado.
EL DOMINGO 2 de Marzo, á las 4 p.m.
de 8 de ancho por 35, pero entre
muros hay
te, tiene frente de piedra
cón, con
derna de
vestíbulo, 3 dormitorios, cocina con
baño, comedor, 2 piezas para
5 W. C. con
de tina, zaguán con
te cancel de fierro, medianeras
de una buena construcción que
rán alejando la propiedad, la que
hacerse todos los días de 2 á 4 de la tarde.
Seña 8 o/o. Comisión 3 o/o. Informes, Ri
vadavia 639. V. S. LOBATO y Cía. 122

EN FLORES — CASA BIEN situada, con grandes facilidades
Calle Italia 47?, entre
al lado de Yerua, á
davia
muy adelantado y bien
sos 8.500, incluida una
cargará el comprador, por $ 7.000 al Pro
co Sociedad de Ahorro
10 años por mensualidades de $ 30 (Amor
tización é intereses) y que
larse en cualquier momento
contado. Título perfecto. Renta $ 40.
EL DOMINGO 2 de Marzo, á las 4 p.m.
11 varas por 22.33 en
otro y 10 varas en
cio de 5 habitaciones y
w. c., galería patio de baldosa
pino tea, etc. Seña 8 o/o. Comisión 3 o/o.
Informes, Rivadavia 639. — V. S. LOBATO y
Cía. 124

CASA HABITACION, NUE- va y bien construida, calle
tros de Rivadavia,
Ramón L. Falcón y Pedro
adquirinlo hasta
completamente rodeada de
se. 11.000 $. Título perfecto. Ad
EL DOMINGO 2 de Marzo, á las 4 p.m.
Mide 10 varas por 13.02. Edificio con
te imitación
mar zaguán con
escritorio al frente
2 dormitorios
terio y calentador
pieza para servicio en
sas de vereda
tibulo y patio de
var, etc. Desocupada
llaves en la
Comisión
V. S. LOBATO y Cía.

En FLORES — UNA LINDA esquina, con
rreno para
esquina
avenida
cédulas
gar el comprador
plaza. Título perfecto.
EL DOMINGO 2 de Marzo, á las 4 p.m.
10 varas al
fondo y frente
de alambre
pequeño saldo
pozo de
Informes, Rivadavia 639. V. S. LOBATO y
Cía.

EN MIRA MAR, SECCION 6a, á
mar. En
la manzana
& accesorios
manzana Q
al
del
tes
ficar
tos
EL MIE
nuestro
manzana
y
nitorio
fio
c
muchas
tales
10.000
6 meses
intereses
zas
treno
sos 1.50
nuevo
interés
1.000
agua
ta parte
iguales
7
100.000
casa
Baño
uno de
pesos
dicho
por el
nos.

CAMPOS

GARRO 111, ENTRE CIRCU- za y 24 de
go. En
con
7.000. Título
EL DOMINGO 2 de Marzo, á las 4 p.m.
de 10 varas
te de
c
gún
LOBATO y

ALVAREZ THOMAS 971, en tre
bien
una
cinco
doble
roca
Incluso
el
pagando
tres
EL DOMINGO 2 de Marzo, á las 4 p.m.
no de 10.15
zas
no
gente
formas
Cía.

SADI CARNOT 631, ENTRE TERRENO Y EDIFICABLE

Manuel A. Pardo

Hermosa
mitad
frente
propietario
chilla
hasta
por los
Comprar
EL DOMINGO 2 de Marzo, á las 4 p.m.
de 9.33
en
dor
venido
su precio
cuotas
misión 2
V. S. LOBATO y Cía. 126

Publio C. Massini & Cía.

CASAS

MAÑANA

EN EL CENTRO DE FLO-

MAÑANA

SOLICITA, CON MUCHO PE-

Villa Balduzzi

VILLA FLORENTINO SOLICITA

En EL CENTRO MAS CALLE-

TELLO SIMIONATI & Cía.

CAMPO en LAPRIDA

988 hectáreas

El 5 de Marzo, á las 3.30

CAMPO EN LAPRIDA 988

500 HECTAREAS EN LA

TERRENOS

EN MAR DEL PLATA EL

EN MAR DEL PLATA FRE-

MAÑANA

CARLOS CALVO 1060, EN

TERRENOS

FRENTE A LAS FLORES

MAÑANA

SOBRE EL PARQUE PATRI-

MAÑANA

PLANO NUEVO EN EL CE-

MAÑANA

EN VENTA SOLAR

CASAS Y TERRENOS

CORVERA & PERALTA MARTINEZ

F. BERETTA & C.ª

FRENTE AL TRANVIA
ELECTRICO DEL PUERTO!

EL JUEVES 6 á las 4 p. m.

Tren
Gratis

BACIGALUPI & RÚA

A LAS 3
DE LA FLORESTA

BACIGALUPI y RUA

GUERRICO & WILLIAMS

COMPAÑIA DE TIERRAS DEL SUD

EL DOMINGO 16 de MARZO

4.000 hectáreas con alfalfa

DIVIDIDAS EN CHACRAS, QUINTAS Y SOLARES EN LA ESTACION

HENDERSON

QUE POSEE LA COMPAÑIA SOBRE EL F. C. A MAYORES COMODIDADES

20 cuadras al contado y el saldo en 4 años de plazo con 7 % de interés

Las quintas y solares al precio de $ 50 m/n el metro de frente

IMPORTANTE

Cada chacra tiene su aguada propia
para abrevadero y en cada una de ellas
está construido un rancho de material
cocido de grandes dimensiones.

Es la mejor garantía de la seriedad de nuestros anuncios

GUERRICO & WILLIAMS

Guerrico & Williams

CASAS

EN MAR DEL PLATA

Chalet Propio, [illegible] con Latorre, en la calle de la parada de Buenos Aires Construcción [illegible] con dos [illegible] Baños, Depósito de [illegible] y Luz eléctrica. Se [illegible] de la estación [illegible] de la calzada y [illegible] Informes: [illegible]

TERRENOS

MAR DEL PLATA

Solares y Quintas, [illegible] en la parte más [illegible] de la playa Viamonte [illegible] en [illegible] de la calle [illegible] Precios [illegible] Informes [illegible]

EN MAR DEL PLATA

Lotes [illegible] frente al [illegible] Precios [illegible] Informes [illegible]

EN MAR DEL PLATA

[illegible] Precios [illegible] Informes [illegible]

CAMPOS

HENDERSON, F. C. O.

[illegible] Precios [illegible] Informes [illegible]

Valentín Santa María

EN BELGRANO

EN BELGRANO

EN BANFIELD, F. C. S.

EN TEMPERLEY, F. C. S.

EN LOMAS DE ZAMORA

Martín Gómez

EN QUILMES

E. Meroño Rey

MONTE GRANDE, F. C. S.

MONTE GRANDE

EN TEMPERLEY, F. C. S.

EN LOMAS DE ZAMORA

EN TEMPERLEY, F. C. S.

EN BANFIELD

EN QUILMES

J. Sobral y Cía

EN QUILMES

A. C. Navarro y Cía.

EN SAN JUSTO, F. C. O.

EN PEREYRA, F. C. S.

Cutler y Gutiérrez

EN PEREYRA, F. C. S.

1200 [illegible] 1200

[illegible] 350 lotes con 350 frentes
[illegible] vendidos [illegible]

El 2do Remate

Diego Gómez

EN BERNAL, F. C. S.

EN DOMINGO E. MATHEU

EN TEMPERLEY, F. C. S.

EN LOMAS DE ZAMORA

EN TEMPERLEY, F. C. S.

EN BANFIELD

EN CORONEL SUAREZ

Manuel Castelao

EN CORONEL SUAREZ

EN TEMPERLEY, F. C. S.

Pérez y Antonio Ramos

[illegible]

[illegible] Bell

LANUS & Cía.

[illegible]

El Lunes 5 de Marzo

1500 Viernes 1500

$ 40 [illegible] $ 150

[illegible]

[illegible]

[illegible]

ADOLFO BULLRICH & Cía.

Las haciendas de "El Dorado"

25.000 animales vacunos

de la mejor clase de raza Durham y Polled Angus

DETALLE DE LAS HACIENDAS

HACIENDAS GENERALES

500	novillos Durham de 3 1/2 años con rotes.
2.500	novillos Durham de 2 1/2 años con falcos.
1.500	novillos Durham y Polled Angus, de 1 1/2 año (c. bol.).
1.000	vacas Durham lecheras (cabo criollo al pie con la ubre).
600	novillos Durham, producto 900 con cabeza, pie, ubre y color (c. bol.).
500	vacas Durham, cruza 500 con cabeza con bolas).
500	vacas Durham, cruzadas (con bol.).
500	vacas Durham, cruzadas 1/2 con cabeza con bolas.
500	vacas Durham y Polled Angus, cruzadas 3/4 con cabeza.
1.000	novillos Durham, producto de 1/2 con cabeza bolas.
1.000	vacas Durham de 1/2 con cabeza.
500	vacas Durham de 3/4 con cabeza.
500	vacas Durham de 3/4 con cabeza.
500	vacas Durham de 3/4 con cabeza.

El MIERCOLES 12 de MARZO a las 9 a. m.

ADOLFO BULLRICH & Cía.

RUSSO & PATRON C.A

537-B. MITRE 537

CASAS

PROPIEDADES

COMODAS Y TIPAS

CASA PARA NEGOCIO

CASA DE RENTA — EN U

CASA CHACRAS 1021 entre

CASAS CON TERRENOS

CASA EN ESQUINA

TERRENOS

EN VILLA DEVOTO

20 MANZANAS TERRENOS

ESQUINA CHACARITA

TERRENOS

EN VILLA DEVOTO

CAMPOS

Carlos C. Imas

Domingo Marotta

Bordello Bellini y Cía.

E. De Chapeaurouge

Pedro J. Gallardez

J. de la L. Scobie y Cía.

Carlos C. Imas

Domingo Marotta

A. Bellini

Pendleton & Gutiérrez

Román Menéndez

HOY HOY

E. De Chapeaurouge

A. Bellini y Cía.

HOY a las 2 de la tarde

Pedro J. Gallardez

Gran Mercado de Precursores

Pedro J. Gallardez

JOSE LUIS DOMINGUEZ

MAÑANA

Remates

sobre la calle

MERLO

y el

SUBTERRANEO

JOSE LUIS DOMINGUEZ

Agustín P. Gomez y Cía.

HOY

ESPLENDIDO COMEDOR de

Agustín P. Gomez y Cía.

Manzanelli

"La Equitativa"

Salvaggio & Echave

Salvaggio & Echave

Pedro Diaz Retamar

P. A. Vinelli y Cía.

Scarpelli Solas

Eduardo C. Isla

Adolfo Calvento

J. Gomez Cora

Fernando Lopez

Guillermo Gonzalez y Cía.

BURST ZAPIOLA & Cía.

Mañana

21 LOTES 21

En CIUDADELA

sobre la Avenida

ESTADAVIA

EL PEZ DE ORO

MUEBLES de

REMATE

C. Varela

HOY Mueblaje

EN CASA DE LA VIUDA

Quintín Alfonsín

J. P. Bollini & Cía.

Remates

NUEVAMENTE LOS TANQUES

TRIUNVIRATO Y ARROZ

Remates

Sobre la calle

HOY MUEBLES